

# STJERNEN OVER BJERRINGBRO

Tekst & musik: Steffen Brandt

$\text{♩} = 60-62$

## Intro

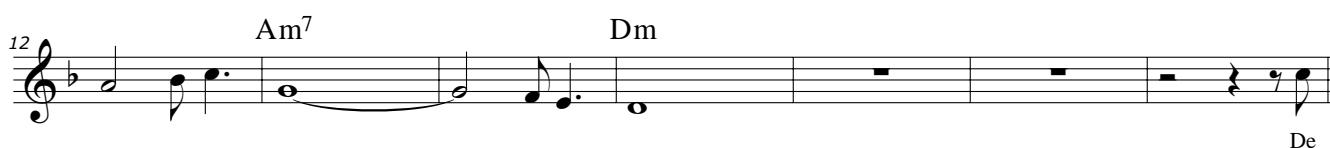
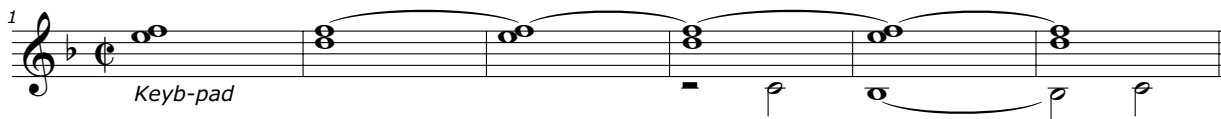

## Vers 1

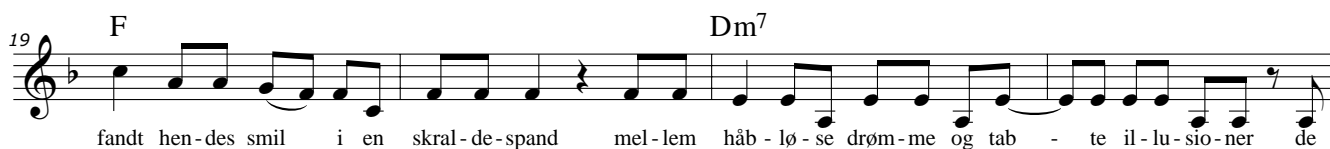

47 Gm<sup>7</sup> Bbm<sup>7</sup>

om alt mens a - vi - ser - ne - ne skrev si - de op og ned det'

**Refr. 1**

51 Dm<sup>7</sup> F<sup>Δ</sup> Bb<sup>Δ</sup>

al - drig for sent det' al - drig for sent det' al - drig for sent'

56 Am<sup>7</sup> Dm Gm<sup>7</sup> Bb<sup>6/c</sup>

med dig be - gyn - der alt, babe, med di - i - ig er alt for - bi

**Mellem 1**

61 F Dm Bb<sup>Δ</sup> Am<sup>7</sup> Dm

*Instr. tema* Men

**Vers 2**

71 F Dm<sup>7</sup>

pluds' - lig en dag var hun bar' for me - get syn - tes ven - ner - ne og for - svandt og

75 Gm<sup>7</sup> Bbm<sup>7</sup>

al - le var e - nig' om at hun var kruk - ket, for - kæ - let og in - tri - gant Men a - vi -

79 F Dm<sup>7</sup>

ser - ne som kør - te hen - de op fulg - te tro - fast med ned i skid - tet så langt de kun - ne nå solg - te

83 Gm<sup>7</sup> Bbm<sup>7</sup>

ud i - gen på at skri - ve hvad der pas - sed' plus alt det de selv fandt på Jeg

87 F Dm<sup>7</sup>

sid - der sta - dig her på tred - je ræk - ke i en ud - brændt bi - o - graf i Bjer - ring - bro sam'n med

91 Gm<sup>7</sup> Bbm<sup>7</sup>

dren - ge - ne fra Grund - foss som mest er til hea - vy og i tvivl om hvad de skal tro Men de tror

95 F Dm<sup>7</sup>

hvert ord hun si - ger der i mør - ket om knus - te hjer - ter og u - ro - lig kær - lig - hed hen - des

99  $Gm^7$   $Bbm^7$   
 skrø - be - li - ge stem - me træ - n - ger ind un - der læ - der - jak - ker - nes en - som - hed det'

**Refr. 2**

103  $Dm$   $F^\Delta$   $Bb^\Delta$   
 al - drig for sent det' al - drig for sent det' al - drig for sent

108  $Am^7$   $Dm$   $Gm^7$   $Bb^6/C$   
 med dig be - gyn - der alt, babe, med di - i - ig det'

113  $Dm$   $F^\Delta$   $Bb^\Delta$   
 al - drig for sent det' al - drig for sent det' al - drig for sent

118  $Am^7$   $Dm$   $Gm^7$   $Bb^6/c$   
 med dig be - gyn - der alt, babe, med di - i - ig med

123  $Am^7$   $Dm$   $Gm^7$   $Bb^6/c$   $Am^7$   
 dig be - gyn - der alt, babe, med di - i - ig med dig be - gyn - der alt,

128  $Dm$   $Gm^7$   $Bb^6/c$   
 babe, med di - i - ig med di - i - ig er alt for - bi

**Mellem 2**

133  $F$   $Dm$   $Bb^\Delta$   $Am^7$   $Dm$   
*Instr. tema* det'

**Refr. 3**

143  $Dm^7$   $F^\Delta$   $Bb^\Delta$   
 al - drig for sent det' al - drig for sent det' al - drig for sent

148  $Am^7$   $Dm$   $Gm^7$   $Bb^6/c$   
 med dig be - gyn - der alt, babe, med di - i - ig er alt for - bi

**Coda**

153  $F$   $Bb^\Delta$   $Bbm^7$   $F$